

Vitória (ES), Terça-feira, 16 de Janeiro de 2018.

Pugnall, para substituir a Auditora do Estado, Simony Pedrini Nunes Rátis, na Função Gratificada (FG) de Coordenadora da Coordenação IV: CGOV - Contas de Governo, da Secretaria de Estado de Controle e Transparência, no período compreendido entre **19/01/2018 a 02/02/2018**, por motivo de férias do titular do cargo.

MARCOS PAULO PUGNAL DA SILVA

Secretário de Estado de Controle e Transparência

Protocolo 371601

PORTARIA Nº. 016- S, DE 15 DE JANEIRO DE 2018

O Secretário de Estado de Controle e Transparência, no uso das atribuições e prerrogativas dispostas na Lei Complementar nº 856, de 17 de maio de 2017,

RESOLVE:

Art. 1º. Designar a Auditora do Estado Leticia Campos Souza para exercer a função de coordenação da Secretaria Executiva do

Conselho Estadual de Correição do Poder Executivo - CONSECOR, sem prejuízo ao disposto no artigo 2º, inciso III e Parágrafo Único, da Portaria SECONT 011-R, de 20 de outubro de 2017, publicada no Diário Oficial do Estado de 08 de novembro de 2017.

Parágrafo Único. Na ausência da servidora designada no caput do presente artigo, a coordenação da Secretaria Executiva será exercida pelo Auditor do Estado Victor Leite Wanick Mattos.

Art. 2º. Esta Portaria entra em vigor na data de sua publicação. Em 15 de janeiro de 2018.

MARCOS PAULO PUGNAL DA SILVA

Secretário de Estado de Controle e Transparência

Protocolo 371604

Licitações
O caderno completo, com todas as oportunidades, você encontra aqui!

Espírito Santo

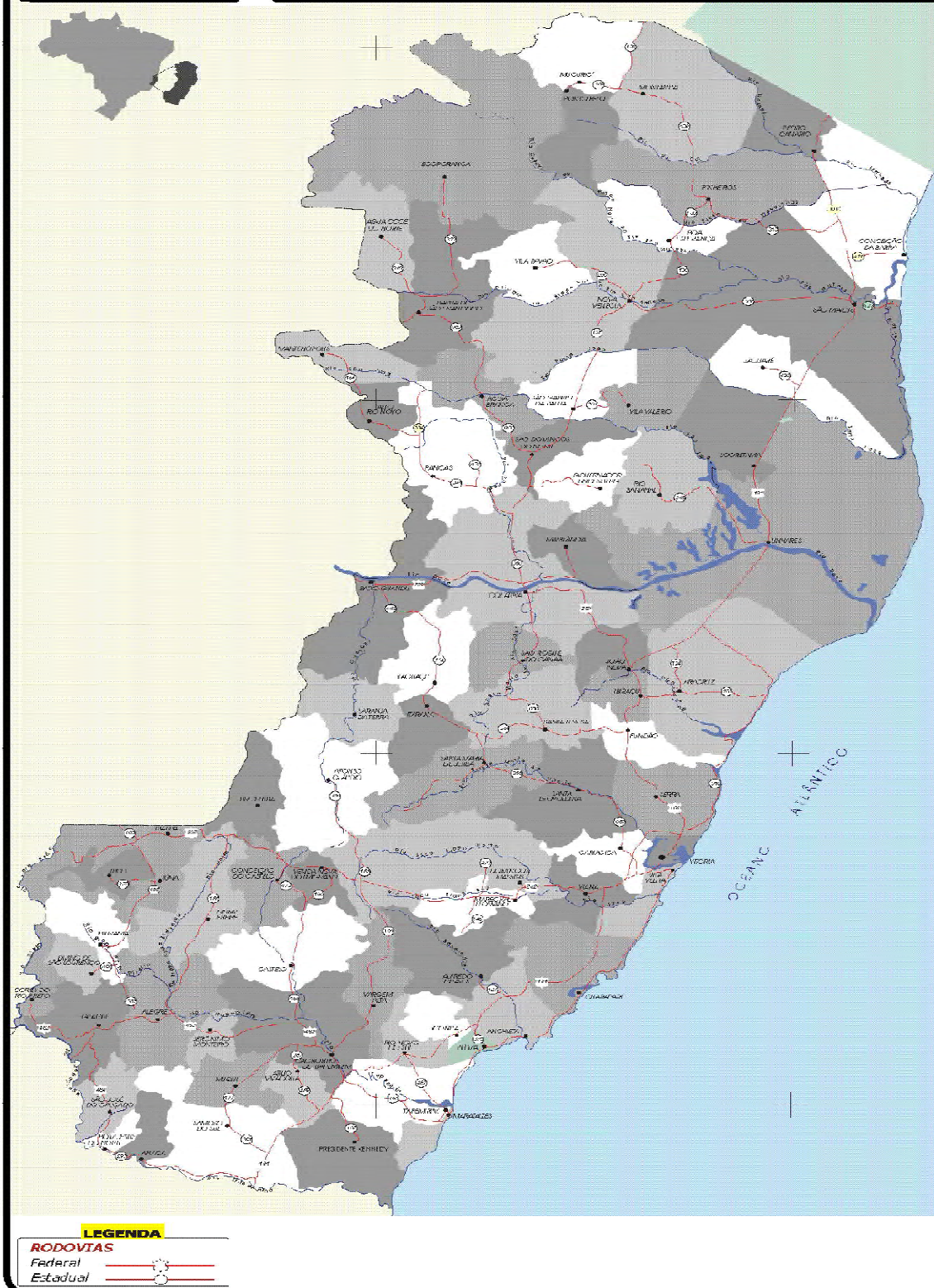

Áreas municipais e distâncias desde suas sedes a Vitória, capital do Espírito Santo

Município	Área (km²)	Distância (km)
1 Afonso Cláudio	956,51	138
2 Água Doce do Norte	475,65	293
3 Água Branca	450,40	217
4 Alegre	775,04	189
5 Alfredo Chaves	616,50	83
6 Alto Rio Novo	238,31	225
7 Anchieta	420,30	75
8 Apiacá	194,40	203
9 Aracruz	1.426,83	83
10 Atílio Viváacqua	223,51	148
11 Baixo Guandu	915,97	184
12 Barra de São Francisco	937,63	260
13 Boa Esperança	428,70	283
14 Bom Jesus do Norte	89,34	217
15 Brejetuba	343,39	147
16 Cachoeiro de Itapemirim	880,84	129
17 Cariacica	273,96	17
18 Castelo	670,89	144
19 Colatina	1.438,90	135
20 Conceição da Barra	1.187,62	254
21 Conceição de Castelo	361,70	123
22 Divino de São Lourenço	171,35	234
23 Domingos Martins	1.231,29	46
24 Dorcas do Rio Preto	159,63	236
25 Ecooporanga	2.294,52	320
26 Fundão	287,68	55
27 Governador Lindenberg	360,40	202
28 Guaçuari	472,24	210
29 Guarapari	599,00	53
30 Ibatiba	239,74	171
31 Ibatuba	201,20	71
32 Ibitirama	330,30	236
33 Iconha	203,71	90
34 Irupi	185,44	201
35 Itaguaçu	524,15	135
36 Itapemirim	566,29	122
37 Itarana	304,27	125
38 Itua	459,75	186
39 Jaguaré	661,68	202
40 Jerônimo Monteiro	163,60	170
41 João Neiva	282,23	81
42 Laranja da Terra	458,41	152
43 Linhares	3.305,70	134
44 Mantenaópolis	316,73	260
45 Marataizes	132,44	127
46 Marechal Floriano	284,44	45
47 Marilândia	303,24	161
48 Mimoso do Sul	870,96	175
49 Montanha	1.103,66	334
50 Mucurici	539,02	353
51 Muniz Freire	685,00	172
52 Muqui	329,63	102
53 Nova Venécia	1.447,77	255
54 Pancas	819,60	189
55 Pedro Canário	434,55	267
56 Pinheiros	970,85	286
57 Piúma	73,86	90
58 Ponto Belo	360,61	357
59 Presidente Kennedy	579,44	154
60 Rio Bananal	647,54	179
61 Rio Novo do Sul	205,70	105
62 Santa Leopoldina	724,25	46
63 Santa Maria de Jetibá	736,30	80
64 Santa Teresa	687,10	83
65 São Domingos do Norte	300,25	189
66 São Gabriel da Palha	432,36	210
67 São José do Calçado	273,25	235
68 São Mateus	2.345,80	217
69 São Roque do Canaã	341,74	113
70 Serra	552,70	28
71 Sooretama	587,38	159
72 Vargem Alta	414,36	138
73 Venda Nova do Imigrante	185,85	106
74 Viana	311,08	22
75 Vila Pavão	436,30	286
76 Vila Valério	474,78	238
77 Vila Velha	211,37	12
78 Vitória	95,22	0